

Pianta Piano Terzo - scala 1:100

Lengenda

	Rivestimento in tonachino, per tutta l'altezza della parete, con finitura di colore verde.	
	Rivestimento ad intonaco, con finitura in smalto all'acqua di colore giallo per un'altezza di 2,00 mt e la restante porzione in pittura lavabile bianca.	
	Rivestimento ad intonaco, con finitura in smalto all'acqua di colore beige per un'altezza di 1,50 mt e la restante porzione in pittura lavabile bianca.	
	Rivestimento ad intonaco, con finitura in pittura lavabile di colore bianco.	
	Rivestimento ad intonaco, con finitura in pittura lavabile di colore giallo.	
	Rivestimento ad intonaco, con finitura in pittura alla calce di colore giallo.	
	Rivestimento in lastre di zoccolatura in gres porcellanato di dimensioni variabili e sovrastante porzione ad intonaco, con finitura in pittura alla calce di colore beige.	
	Rivestimento in gres porcellanato in piperno fino ad un'altezza di 1,20 m con sovrastante porzione ad intonaco, con finitura in pittura alla calce di colore grigio o giallo.	
	Rivestimento di piastrelle in lucidatura smaltata, di colore beige, con finitura di colore beige opaco per un'altezza di 2,40 mt e la restante porzione in pittura lavabile bianca.	
	Rivestimento in marmo zoccolatura fino ad un'altezza di 1,50 m con sovrastante porzione ad intonaco, con finitura in pittura lavabile di colore giallo.	

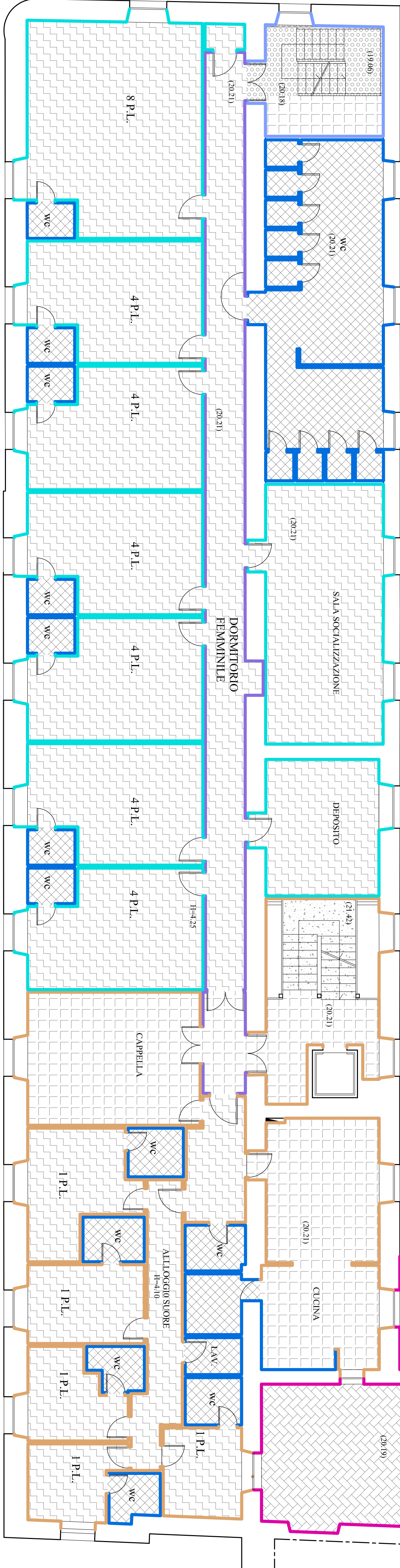
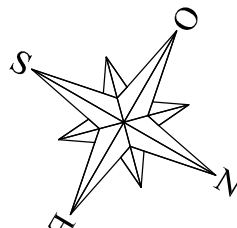

<div><div></div><div>DIREZIONE CENTRALE PATRIMONIO</div><div>Servizio P.M.M. (Progettazione Realizzazione Manutenzione) Patrimonio Comunale</div></div>	
<div>TITOLO PROGETTO</div> <div>"Resperio Centro Prima Accoglienza ex Dormitorio Pubblico - Via De Blasis" - codice progetto NA4.1.1 e (rifinanziamento del dormitorio al II piano) codice progetto NA4.2.1a (piano terra lavandieri) - Asse 4 "Infrastrutture per l'inclusione sociale" - Programma Operativo Nazionale Città Metropolitane 2014 - 2020" (PON METRO).</div>	
<div>PROGETTO ESECUTIVO</div>	
<div>TITOLO ELABORATO:</div> <div>Stato dei Luoghi Abaco pavimenti e rivestimenti Pianta Piano Terzo (q.ta m +20,21)</div>	<div>CODICE ELABORATO:</div> <div>EG APR 5</div> <div>SCALA:</div> <div>1:100</div> <div>DATA:</div> <div>Aprile 2018</div>
<div>I PROGETTISTI:</div> <div>Arch. Fabio Ferrero</div> <div>Arch. Roberto Viscegliosi</div> <div>Ing. Giuseppe Di Nuzzo</div> <div>Ing. Giovanni Toscano</div>	<div>IL R.U.P.:</div> <div>Arch. Guglielmo Pescatore</div> <div>IL DIRIGENTE:</div> <div>Ing. Francesco Cucari</div>
<div><div></div><div></div><div></div></div>	